



CITTÀ DI  
**CIAMPINO**

CITTÀ METROPOLITANA DI ROMA CAPITALE

Ufficio statistica



**Mesi precedenti:**

[Gennaio](#) [Febbraio](#) [Marzo](#) [Aprile](#) [Maggio](#) [Giugno](#) [Luglio](#) [Agosto](#) [Settembre](#) [Ottobre](#)  
**Novembre 2015**

**Al 30 novembre siamo  
38.387: 18246 maschi e 20.141 femmine**  
vai al [bilancio demografico](#)

## **Il personale del comune**

- [Organigramma](#)
  - [Età e anzianità di servizio](#)
  - [Profilo professionale](#)
  - [Titolo di studio](#)
  - [Personale per macro aree](#)
  - [Il personale per categoria](#)
  - [categoria e sesso – per categoria massima raggiunta](#)
  - [Progressioni per categoria e anzianità](#)
  - [Storico del percorso di carriera](#)
  - [Modalità di assunzione e tassi di assenza](#)
- Censimento del Ministero dell'Interno:**
- [anzianità anagrafica e di servizio](#)
  - [sesso e titolo di studio](#)

*i dati sono stati forniti dall'ufficio personale del Comune*

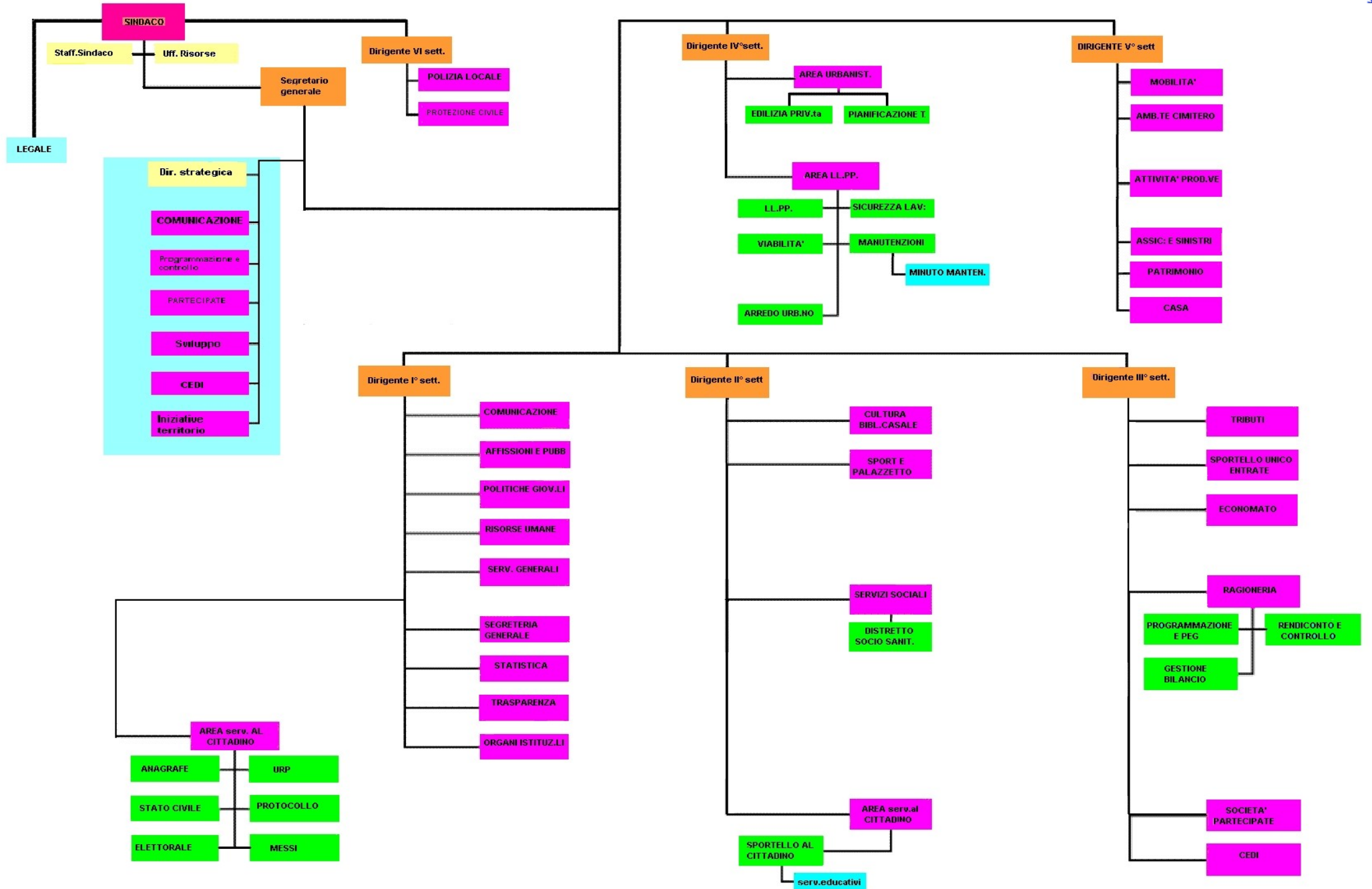

**personale per sesso e anzianità di servizio 30/09/2015 val. %**

[torna su](#)

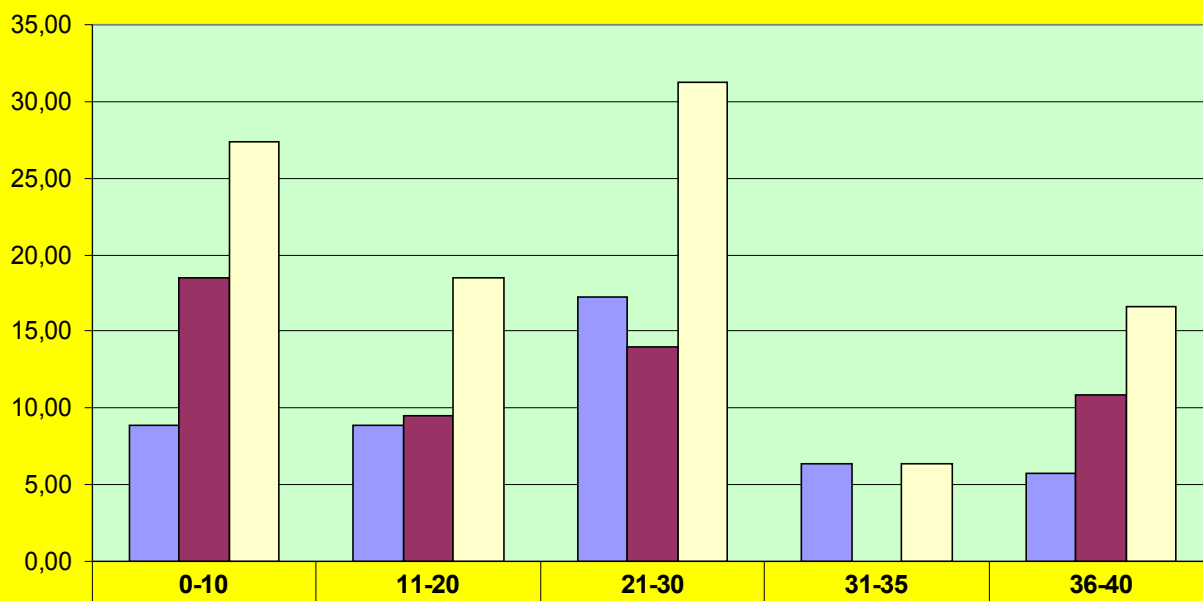

**personale per sesso e fasce di età 30/09/2015 val. %**

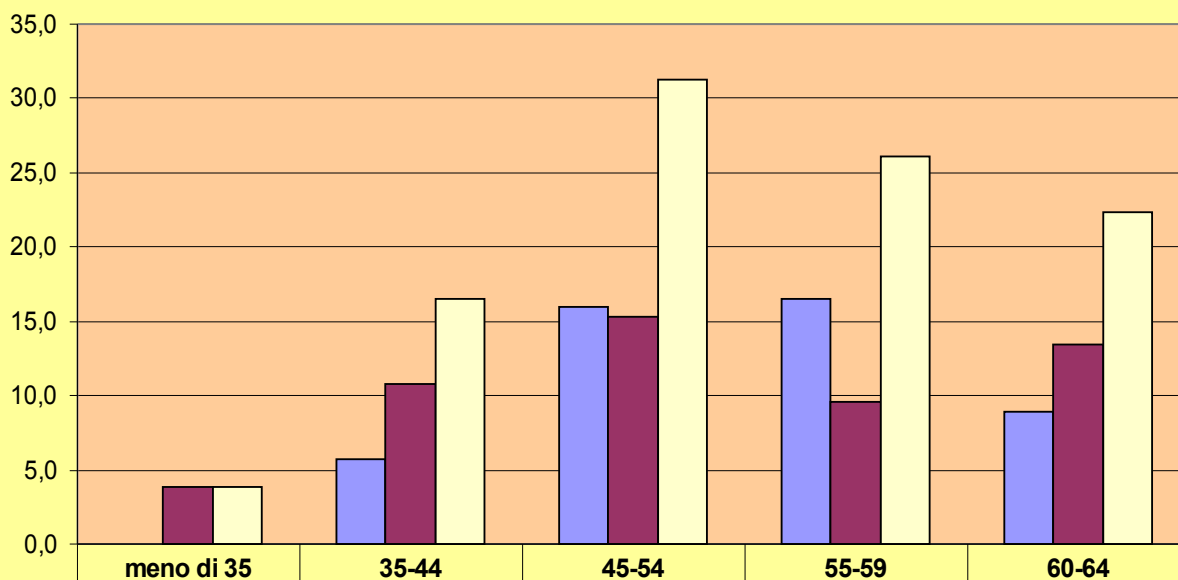

|        |     |      |      |      |      |
|--------|-----|------|------|------|------|
| M      | 0,0 | 5,7  | 15,9 | 16,6 | 8,9  |
| F      | 3,8 | 10,8 | 15,3 | 9,6  | 13,4 |
| Totale | 3,8 | 16,6 | 31,2 | 26,1 | 22,3 |

**Personale per profilo  
professionale e categoria  
30/09/2015 val. ass**

| Profilo proff.le                  | Cat | M  | F  | Tot. |
|-----------------------------------|-----|----|----|------|
| Addetti alla Vigilanza            | C   | 17 | 9  | 26   |
| assistente sociale                | D   |    | 4  | 4    |
| Collaboratore amministrativo      | B   | 11 | 4  | 15   |
| Collaboratore tecnico             | B   | 1  |    | 1    |
| Dirigenti*                        |     | 3  | 1  | 4    |
| Elettricista                      | B   | 2  |    | 2    |
| Esecutore                         | B   | 2  | 6  | 8    |
| Funzionari amministrativi         | D   | 1  | 2  | 3    |
| Funzionari tecnici                | D   | 2  | 1  | 3    |
| Idraulici                         | B   | 1  |    | 1    |
| Insegnanti                        | C   |    | 4  | 4    |
| Istruttore informatico            | C   |    | 1  | 1    |
| Istruttore amministrativo         | C   | 8  | 27 | 35   |
| Istruttore contabile              | C   | 1  | 7  | 8    |
| Istruttore direttivo amm.vo       | D   | 5  | 9  | 14   |
| Istruttore Direttivo di vigilanza | D   | 3  |    | 3    |
| Istruttore direttivo informatico  | D   | 1  |    | 1    |
| Istruttore direttivo tecnico      | D   | 2  | 1  | 3    |
| Istruttore tecnico                | C   | 5  | 2  | 7    |
| messi                             | B   | 1  |    | 1    |
| necrofori                         | B   | 4  | 1  | 5    |
| Operaio professionale             | B   | 1  |    | 1    |
| Operatore tecnico                 | A   | 1  |    | 1    |
| Operatore d'ufficio               | A   | 2  | 3  | 5    |
| Psicologi                         | D   |    | 2  | 2    |
|                                   |     | 74 | 84 | 158  |

\*Un dirigente F è a contratto det.

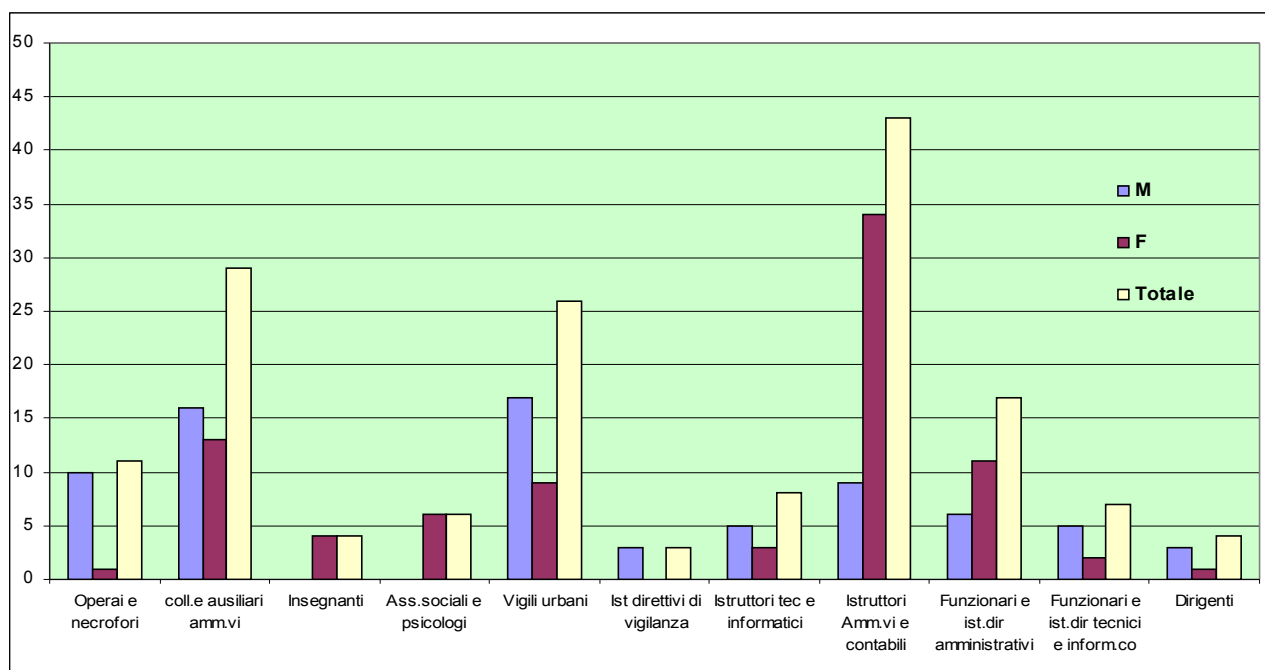

**Distribuzione del personale per macro area rispetto al profilo di appartenenza**

| Macro aree                         | M  | F  | Tot. |
|------------------------------------|----|----|------|
| Area tecnica                       | 21 | 6  | 27   |
| Area amministrativa ec.finanziaria | 32 | 59 | 91   |
| Area vigilanza                     | 21 | 9  | 30   |
| Area sociale ed.                   |    | 10 | 10   |
|                                    | 74 | 84 | 158  |

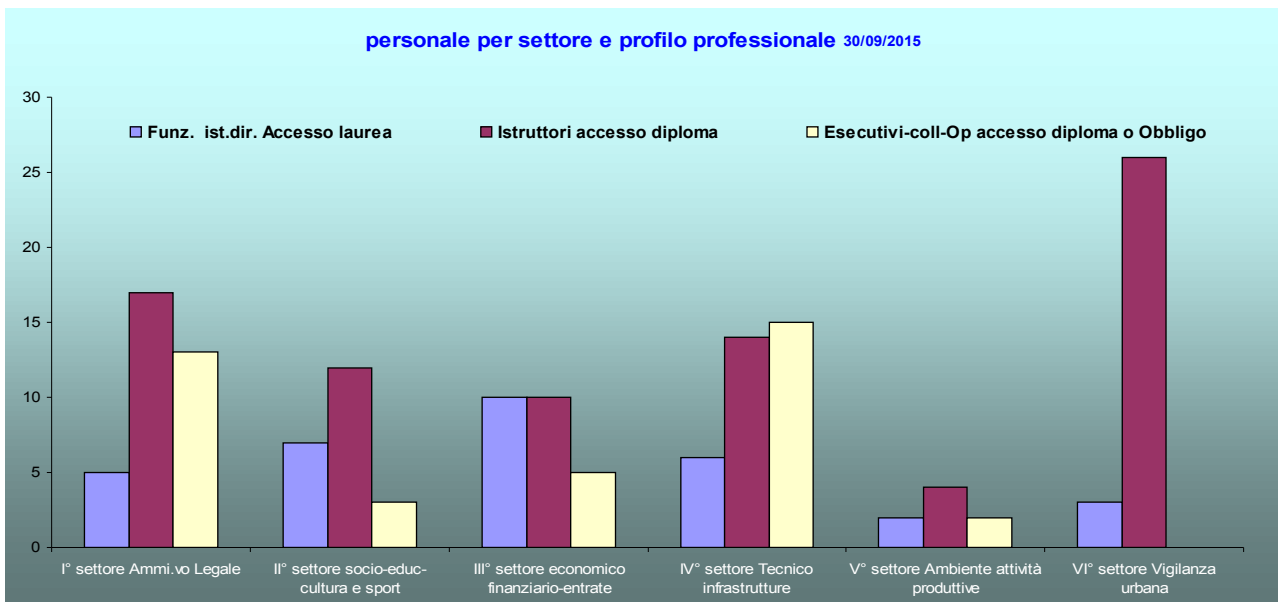
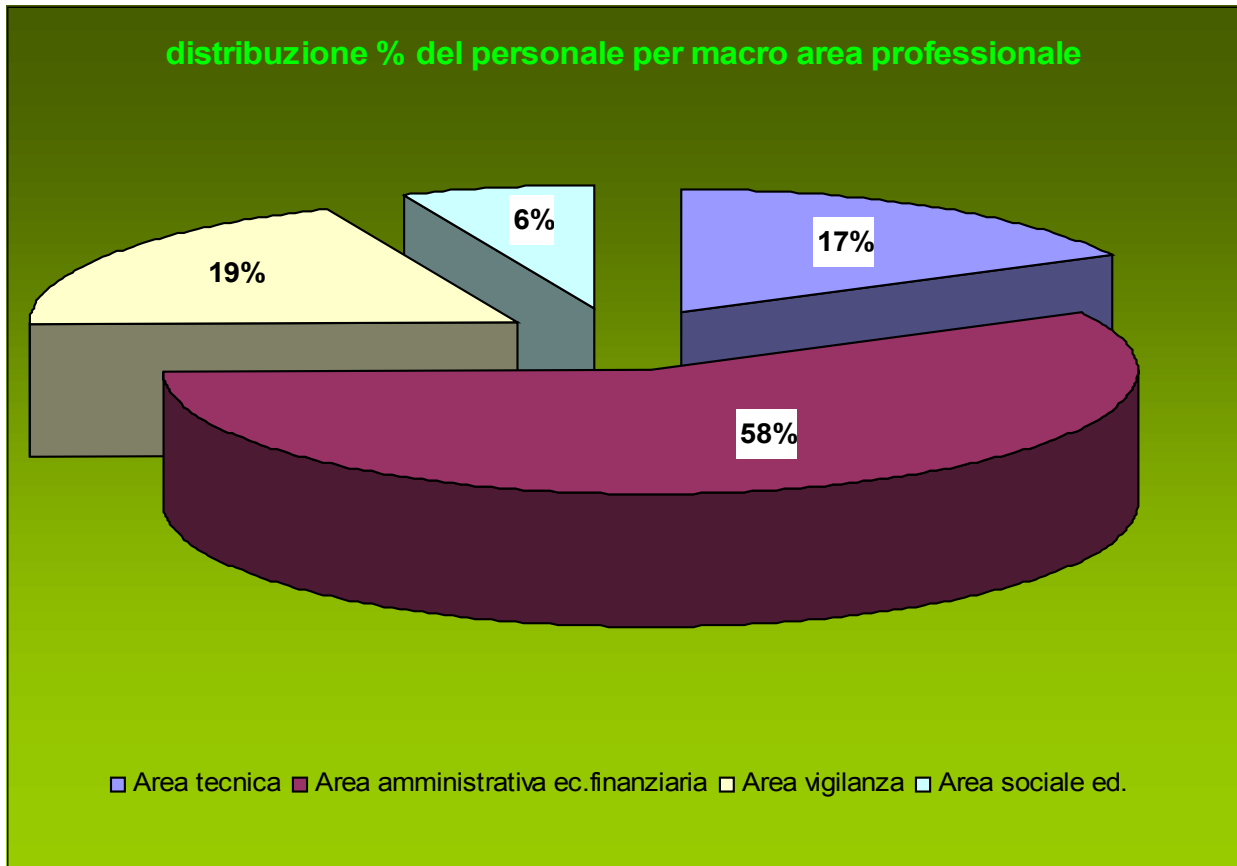

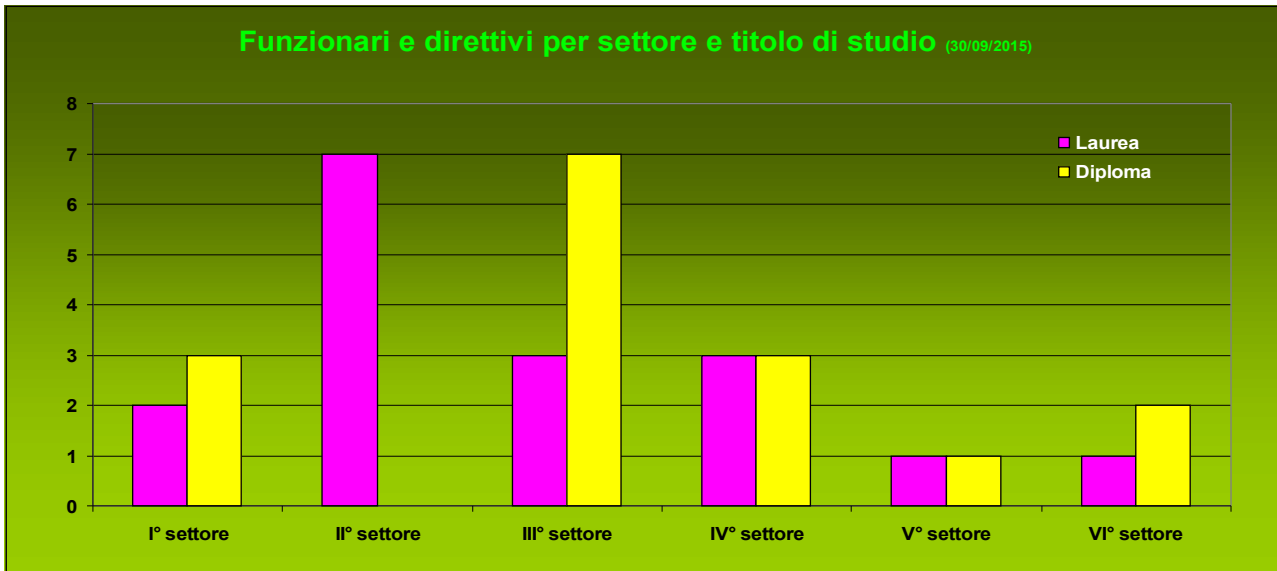

Il personale per categoria al 30/09/2015 val. ass.

|            | tot | Maschi | femmine |
|------------|-----|--------|---------|
| a4         | 2   | 1      | 1       |
| a5         | 4   | 2      | 2       |
| b1         | 3   | 2      | 1       |
| b3         | 2   | 1      | 1       |
| b4         | 6   | 4      | 2       |
| b5         | 5   | 4      | 1       |
| b6         | 3   |        | 3       |
| b7         | 1   | 1      |         |
|            |     |        |         |
| b5         | 1   |        | 1       |
| b6         | 2   | 2      |         |
| b7         | 11  | 9      | 2       |
|            |     |        |         |
| c1         | 18  | 7      | 11      |
| c2         | 12  | 4      | 8       |
| c3         | 4   |        | 4       |
| c4         | 7   | 2      | 5       |
| c5         | 40  | 18     | 22      |
| d1         | 7   | 2      | 5       |
| d2         | 1   |        | 1       |
| d3         | 1   |        | 1       |
| d4         | 3   | 1      | 2       |
| d5         | 8   | 5      | 3       |
| d6         | 8   | 3      | 5       |
|            |     |        |         |
| d6 prov D3 | 5   | 3      | 2       |

personale per categoria 30/09/2015

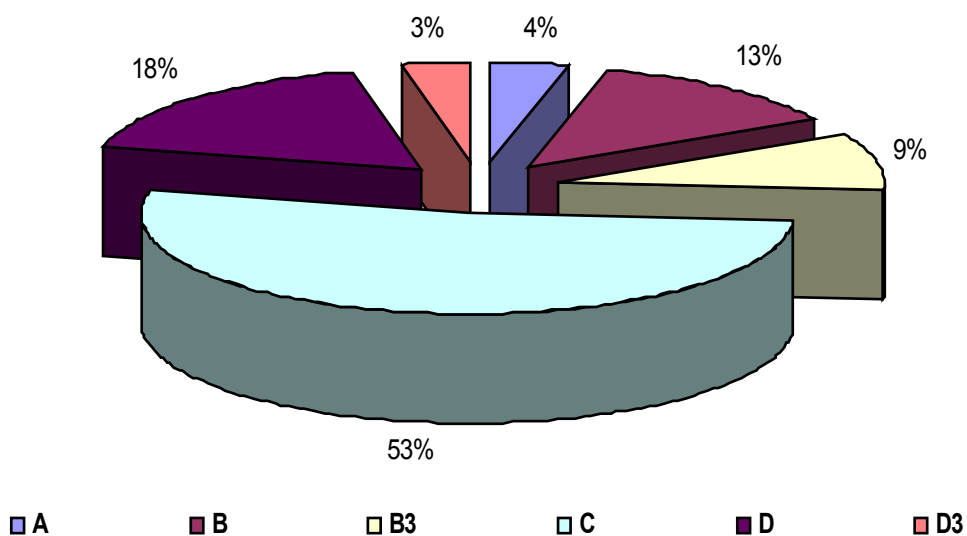

### il personale per categoria e sesso al 30/9/2015

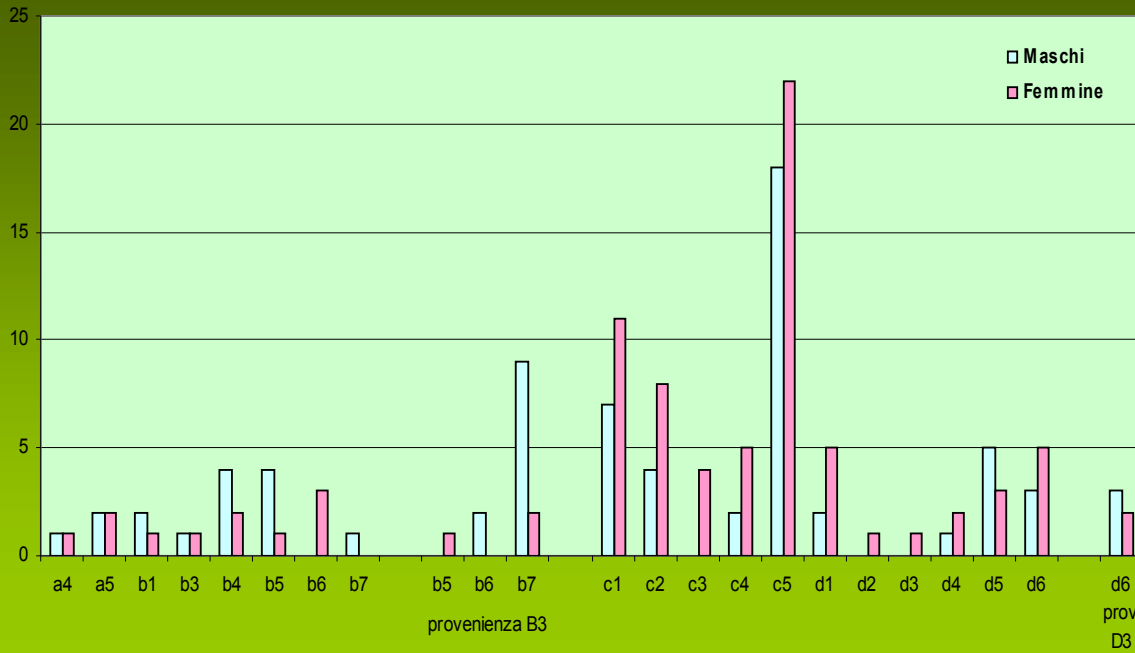

### personale che ha raggiunto la categoria massima e non è più progredibile

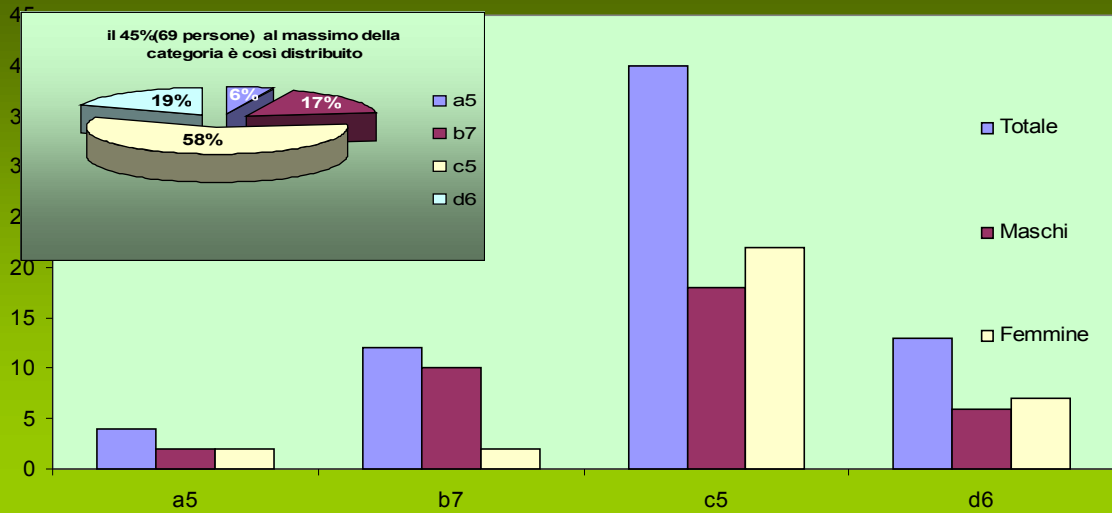



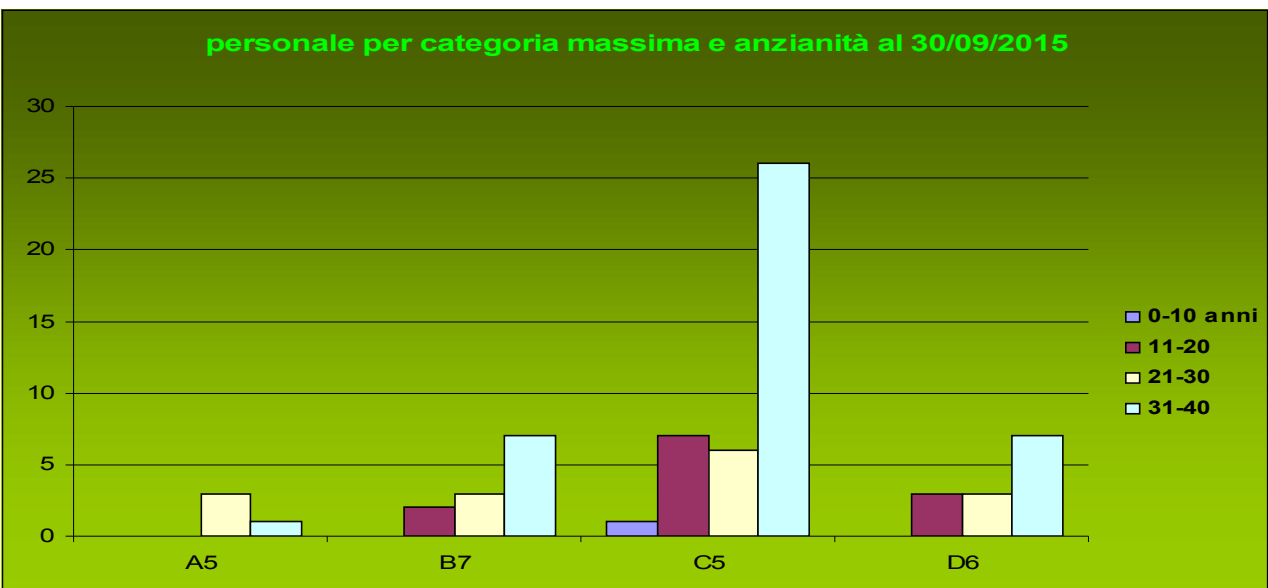
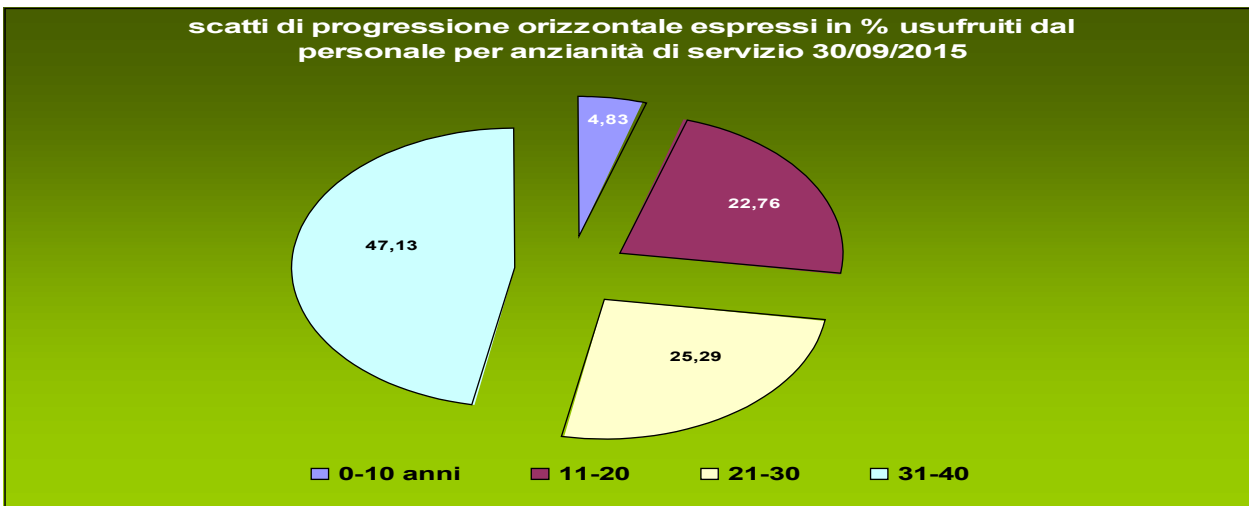
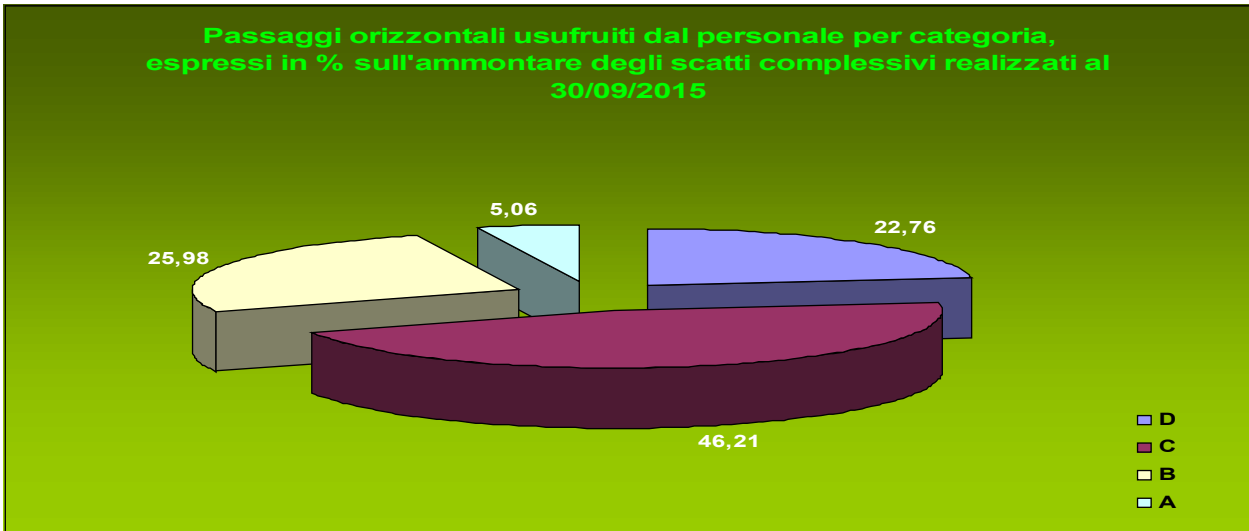

## Lo storico del percorso di carriera del personale in servizio

Personale ancora in servizio inquadrato secondo la macro-categoria attribuibile all'assunzione confrontato con la macro-categoria posseduta attualmente

|    | Maschi all'assunzione | Femmine all'assunzione | Maschi attuale | Femmine attuale |
|----|-----------------------|------------------------|----------------|-----------------|
| A  | 19                    | 8                      | 3              | 3               |
| B  | 31                    | 19                     | 12             | 8               |
| B3 | 3                     | 8                      | 11             | 3               |
| C  | 18                    | 37                     | 31             | 50              |
| D  | 0                     | 11                     | 11             | 17              |
| D3 | 0                     | 0                      | 3              | 2               |
|    | 71                    | 83                     | 71             | 83              |

|    | Totale Inquadramento all'assunzione | Totale Inquadramento attuale |
|----|-------------------------------------|------------------------------|
| A  | 27                                  | 6                            |
| B  | 50                                  | 20                           |
| B3 | 11                                  | 14                           |
| C  | 55                                  | 81                           |
| D  | 11                                  | 28                           |
| D3 | 0                                   | 5                            |
|    | 154                                 | 154                          |

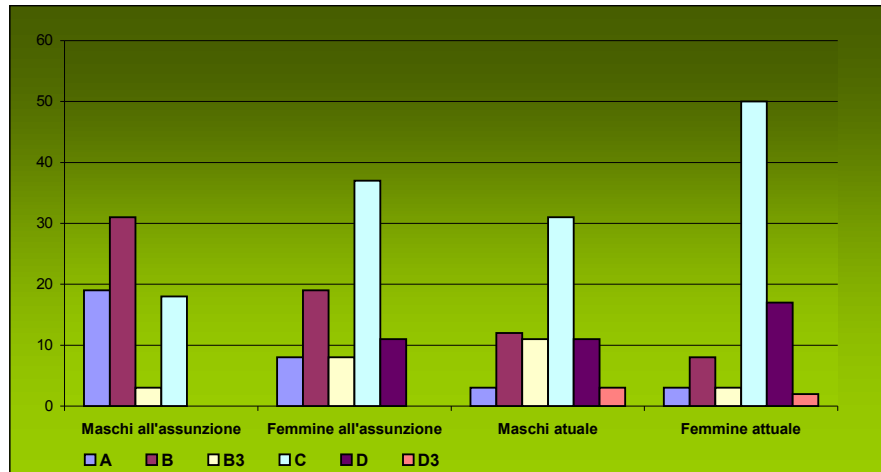

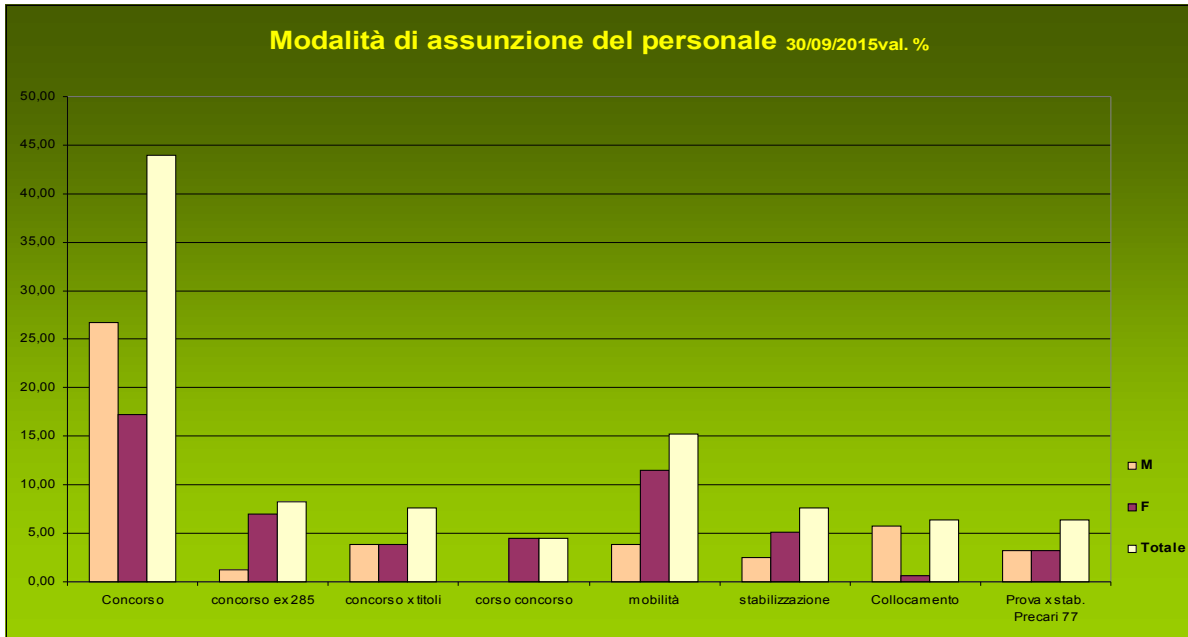

## Tassi di assenza

|           | % assenza | % ass. per malattia | % ass. per altri motivi | % presenza | peso della malattia sulle assenze % | peso % per altre assenze |
|-----------|-----------|---------------------|-------------------------|------------|-------------------------------------|--------------------------|
| gennaio   | 6,5       | 4,8                 | 1,7                     | 93,5       | 73,7                                | 26,3                     |
| febbraio  | 7,4       | 5,0                 | 2,4                     | 92,6       | 67,7                                | 32,3                     |
| marzo     | 8,2       | 4,5                 | 3,7                     | 91,8       | 54,8                                | 45,2                     |
| aprile    | 5,9       | 2,0                 | 3,8                     | 94,1       | 34,7                                | 65,3                     |
| maggio    | 6,6       | 2,8                 | 3,8                     | 93,4       | 42,5                                | 57,5                     |
| giugno    | 6,6       | 2,9                 | 3,7                     | 93,4       | 43,6                                | 56,4                     |
| luglio    | 5,5       | 1,6                 | 3,9                     | 94,5       | 29,5                                | 70,5                     |
| agosto    | 4,7       | 0,8                 | 3,9                     | 95,3       | 16,1                                | 83,9                     |
| settembre | 6,4       | 2,7                 | 3,7                     | 93,6       | 41,9                                | 58,1                     |
| ottobre   | 7,0       | 2,9                 | 4,1                     | 93,0       | 41,4                                | 58,6                     |
| novembre  | 8,0       | 4,3                 | 3,7                     | 92,0       | 53,5                                | 46,5                     |
| dicembre  | 8,6       | 4,1                 | 4,5                     | 91,4       | 47,7                                | 52,3                     |

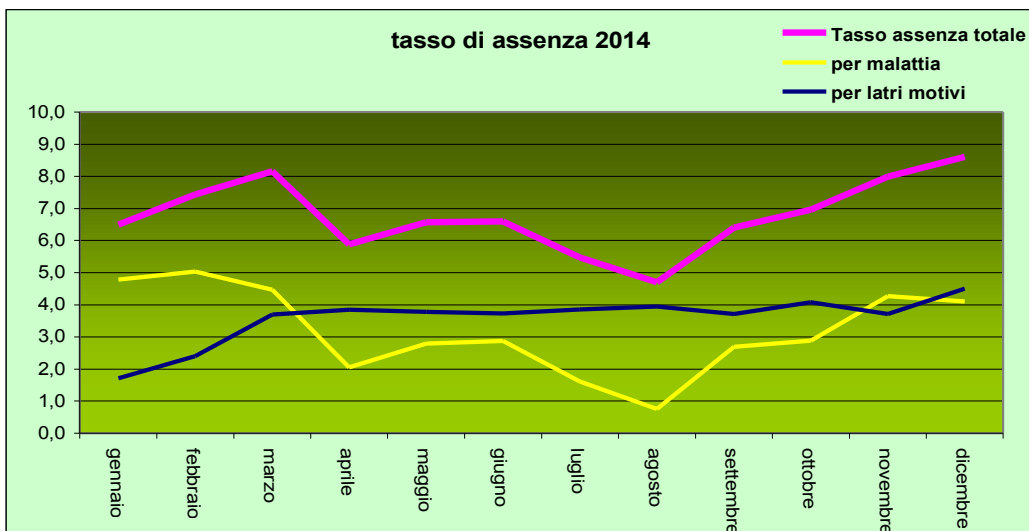

**Per una comparazione dei dati:  
il censimento del personale degli enti locali svolto dal Ministero dell'Interno**

Dipendenti per anzianità anagrafica (%)

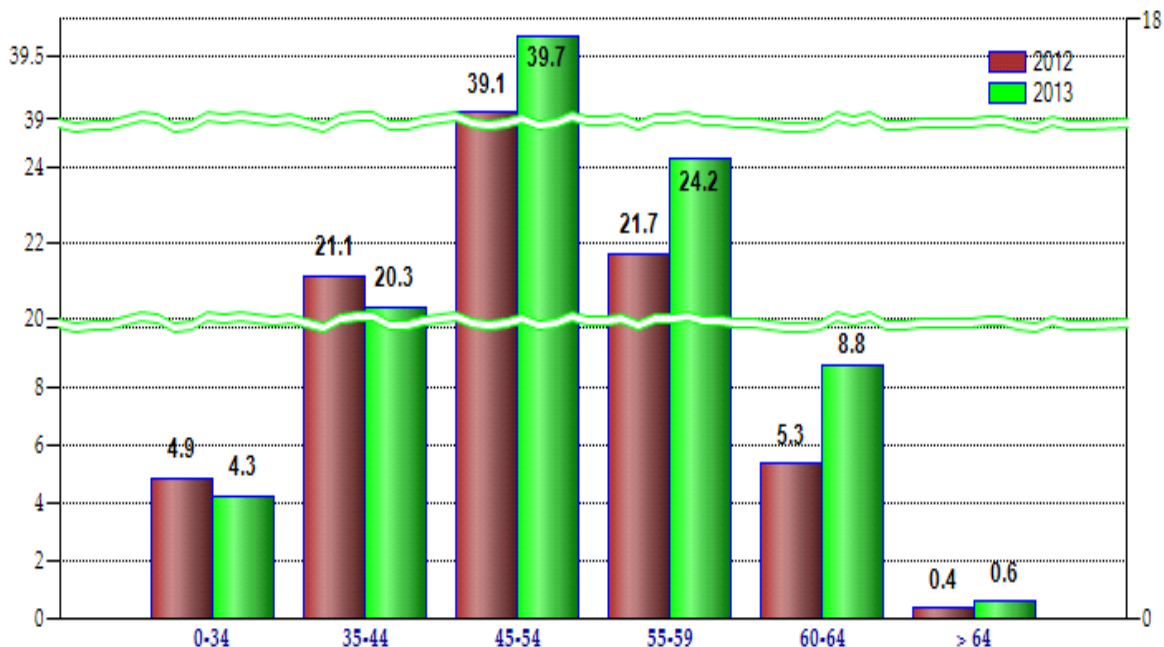

✧ Nel grafico è stata utilizzata la 'Scale Break' (Linea di rottura) per evidenziare i valori minimi.

Dipendenti per anzianità di servizio (%)

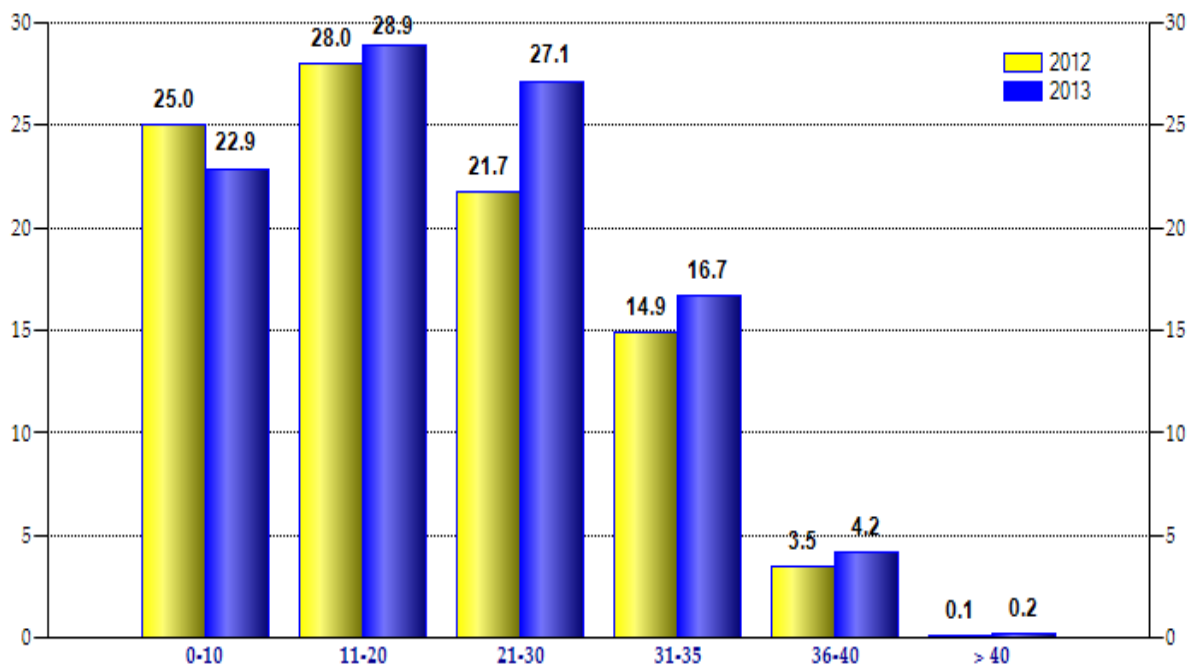

Dipendenti per sesso (%)

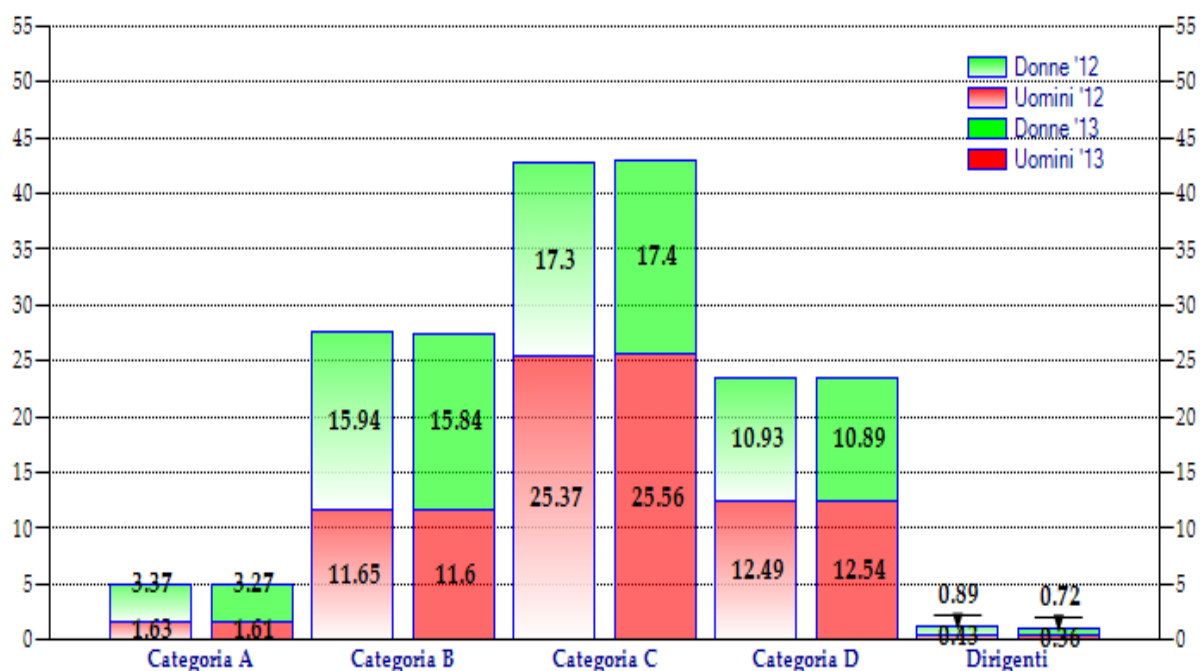

Dipendenti per titoli di studio (%)

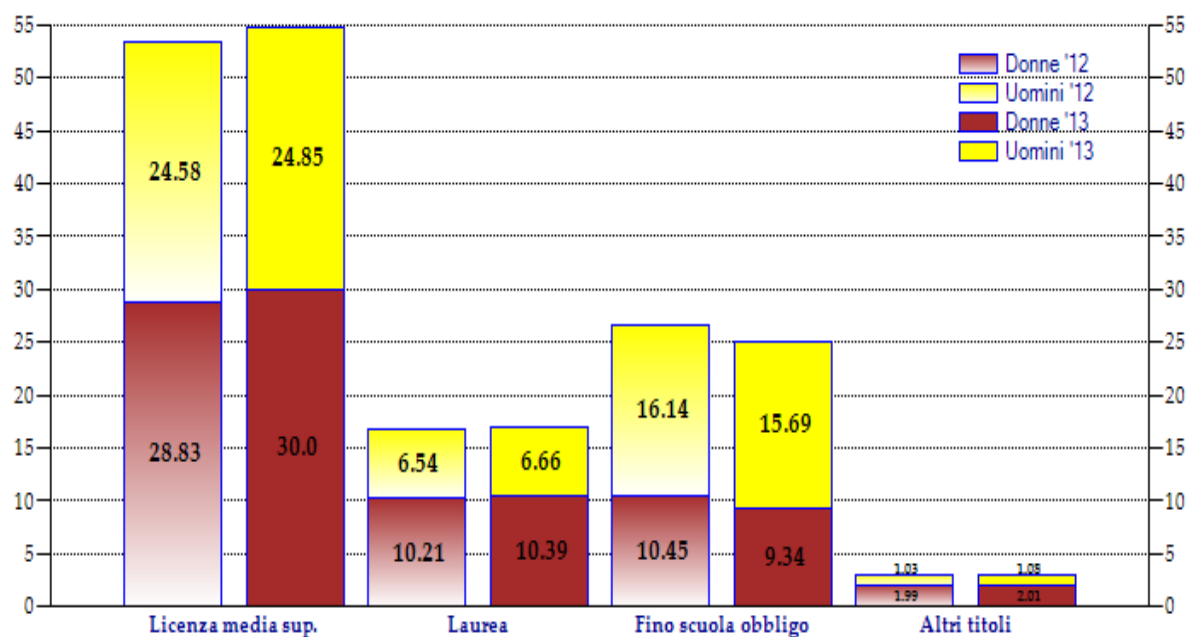

## Al 30 Novembre siamo 38.387 - 18.246 maschi e 20.141 femmine

|                 | NATI      |           |           | MORTI     |           |           | ISCRITI    |            |            | CANCELLATI |           |            | Saldo Naturale |           |           | Saldo Migratorio |           |            | incremento |           |            |
|-----------------|-----------|-----------|-----------|-----------|-----------|-----------|------------|------------|------------|------------|-----------|------------|----------------|-----------|-----------|------------------|-----------|------------|------------|-----------|------------|
|                 | M         | F         | T         | M         | F         | T         | M          | F          | T          | M          | F         | T          | M              | F         | T         | M                | F         | T          | M          | F         | T          |
| Gennaio         | 10        | 11        | 21        | 19        | 10        | 29        | 87         | 85         | 172        | 73         | 83        | 156        | -9             | 1         | -8        | 14               | 2         | 16         | 5          | 3         | 8          |
| Febbraio        | 15        | 15        | 30        | 17        | 18        | 35        | 67         | 87         | 154        | 46         | 52        | 98         | -2             | -3        | -5        | 21               | 35        | 56         | 19         | 32        | 51         |
| Marzo           | 8         | 7         | 15        | 8         | 10        | 18        | 59         | 51         | 110        | 45         | 55        | 100        | 0              | -3        | -3        | 14               | -4        | 10         | 14         | -7        | 7          |
| Aprile          | 29        | 20        | 49        | 38        | 29        | 67        | 33         | 42         | 75         | 49         | 47        | 96         | -9             | -9        | -18       | -16              | -5        | -21        | -25        | -14       | -39        |
| Maggio          | 9         | 7         | 16        | 9         | 9         | 18        | 48         | 49         | 97         | 57         | 57        | 114        | 0              | -2        | -2        | -9               | -8        | -17        | -9         | -10       | -19        |
| Giugno          | 19        | 12        | 31        | 16        | 15        | 31        | 58         | 51         | 109        | 41         | 37        | 78         | 3              | -3        | -1        | 17               | 14        | 31         | 20         | 11        | 31         |
| Luglio          | 30        | 20        | 50        | 16        | 14        | 30        | 59         | 61         | 120        | 75         | 51        | 126        | 14             | 6         |           | -16              | 10        | -6         | -2         | 16        | 14         |
| Agosto          | 8         | 2         | 10        | 5         | 15        | 20        | 25         | 22         | 47         | 85         | 73        | 158        | 3              | -13       | -10       | -60              | -51       | -111       | -57        | -64       | -121       |
| Settembre       | 14        | 24        | 38        | 22        | 16        | 38        | 29         | 32         | 61         | 45         | 35        | 80         | -8             | 8         | 0         | -16              | -3        | -19        | -24        | 5         | -19        |
| Ottobre         | 16        | 15        | 31        | 9         | 13        | 22        | 34         | 49         | 83         | 89         | 85        | 174        | 7              | 2         | 9         | -55              | -36       | -91        | -48        | -34       | -82        |
| <b>Novembre</b> | <b>21</b> | <b>13</b> | <b>34</b> | <b>22</b> | <b>17</b> | <b>39</b> | <b>107</b> | <b>150</b> | <b>257</b> | <b>54</b>  | <b>59</b> | <b>113</b> | <b>-1</b>      | <b>-4</b> | <b>-5</b> | <b>53</b>        | <b>91</b> | <b>144</b> | <b>52</b>  | <b>87</b> | <b>139</b> |

**residenti a fine dicembre 2014: maschi 18.300 femmine 20.117 totale 38.417**

| residenti a fine mese | residenti in famiglia |               |               | res. in convivenza |           |           | residenti = totale alla fine del mese precedente + incremento |               |               | n. famiglie   | n.convivenze |
|-----------------------|-----------------------|---------------|---------------|--------------------|-----------|-----------|---|---------------|---------------|---------------|--------------|
|                       | maschi                | femmine       | totale        | M                  | F         | T         | maschi  | femmine       | totale        |               |              |
| gennaio               | 18.274                | 20.066        | 38.340        | 31                 | 54        | 85        | 18.305  | 20.120        | 38.425        | 15.996        | 16           |
| febbraio              | 18.293                | 20.098        | 38.391        | 31                 | 54        | 85        | 18.324  | 20.152        | 38.476        | 16.032        | 16           |
| Marzo                 | 18.305                | 20.091        | 38.396        | 33                 | 54        | 87        | 18.338  | 20.145        | 38.483        | 16.047        | 16           |
| Aprile                | 18.280                | 20.075        | 38.355        | 33                 | 56        | 89        | 18.313  | 20.131        | 38.444        | 16.019        | 16           |
| Maggio                | 18.270                | 20.064        | 38.334        | 34                 | 57        | 91        | 18.304  | 20.121        | 38.425        | 16.032        | 16           |
| Giugno                | 18.289                | 20.075        | 38.364        | 35                 | 57        | 92        | 18.324  | 20.132        | 38.456        | 16.054        | 16           |
| Luglio                | 18.287                | 20.091        | 38.378        | 35                 | 57        | 92        | 18.322  | 20.148        | 38.470        | 16.072        | 16           |
| Agosto                | 18.231                | 20.027        | 38.258        | 34                 | 57        | 91        | 18.265  | 20.084        | 38.349        | 16.050        | 16           |
| Settembre             | 18.207                | 20.032        | 38.239        | 34                 | 57        | 91        | 18.241  | 20.089        | 38.330        | 16.049        | 16           |
| Ottobre               | 18.160                | 19.998        | 38.158        | 34                 | 56        | 90        | 18.194  | 20.054        | 38.248        | 16.011        | 16           |
| <b>Novembre</b>       | <b>18.213</b>         | <b>20.085</b> | <b>38.298</b> | <b>33</b>          | <b>56</b> | <b>89</b> | <b>18.246</b>   | <b>20.141</b> | <b>38.387</b> | <b>16.086</b> | <b>16</b>    |