



CITTÀ DI
CIAMPINO

CITTA' METROPOLITANA DI ROMA CAPITALE

Ufficio statistica



Annuario 2015 Mesi precedenti: Gennaio

Al 29 Febbraio 2016 siamo 38.356 - 18.238 maschi e 20.118 femmine

	NATI			MORTI			ISCRITI			CANCELLATI			Saldo Naturale			Saldo Migratorio			incremento		
	M	F	T	M	F	T	M	F	T	M	F	T	M	F	T	M	F	T	M	F	T
Gennaio	18	11	29	22	28	50	56	49	105	62	40	102	-4	-17	-21	-6	9	3	-10	-8	-18
Febbraio	12	10	22	7	17	24	50	59	109	64	81	145	5	-7	-2	-14	-22	-36	-9	-29	-38

residenti al 1° gennaio 2016: maschi 18.257 femmine 20.155 totale 38.412

residenti a fine mese	residenti in famiglia			res. In convivenza			residenti = totale alla fine del mese precedente + incremento			n. famiglie	n.convivenze
	maschi	femmine	totale	M	F	T	maschi	femmine	totale		
gennaio	18.214	20.093	38.307	33	54	87	18.247	20.147	38.394	16.122	16
febbraio	18.205	20.064	38.269	33	54	87	18.238	20.118	38.356	16.122	16

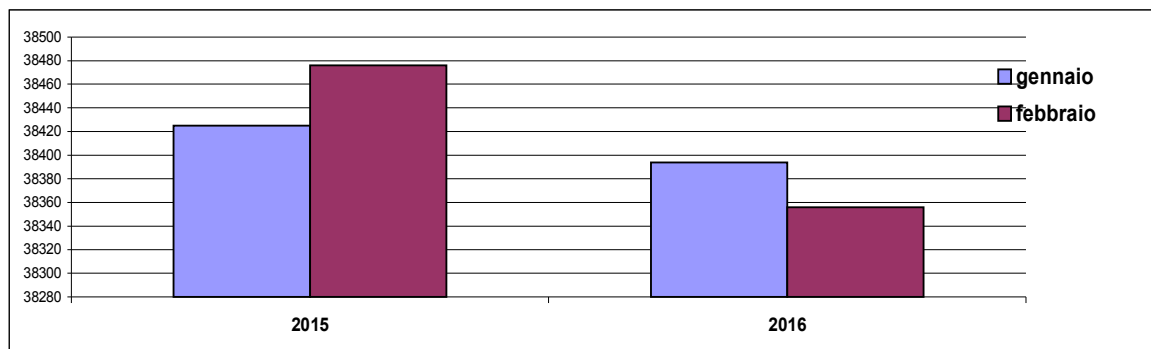

Residenti per quartiere

Residenti per quartiere

Quartieri	femmine	maschi	totale
Mura dei F	5.409	5.024	10.433
Centro	5.223	4.435	9.658
C.Vecchio	3.045	2.714	5.759
Folgarella	2.753	2.506	5.259
A.acetosa	1.493	1.466	2.959
Cipollaro	1.206	1.141	2.347
Selve	422	431	853
Morosina	357	305	662
V.copella	247	235	482
Totale	20.155	18.257	38.412

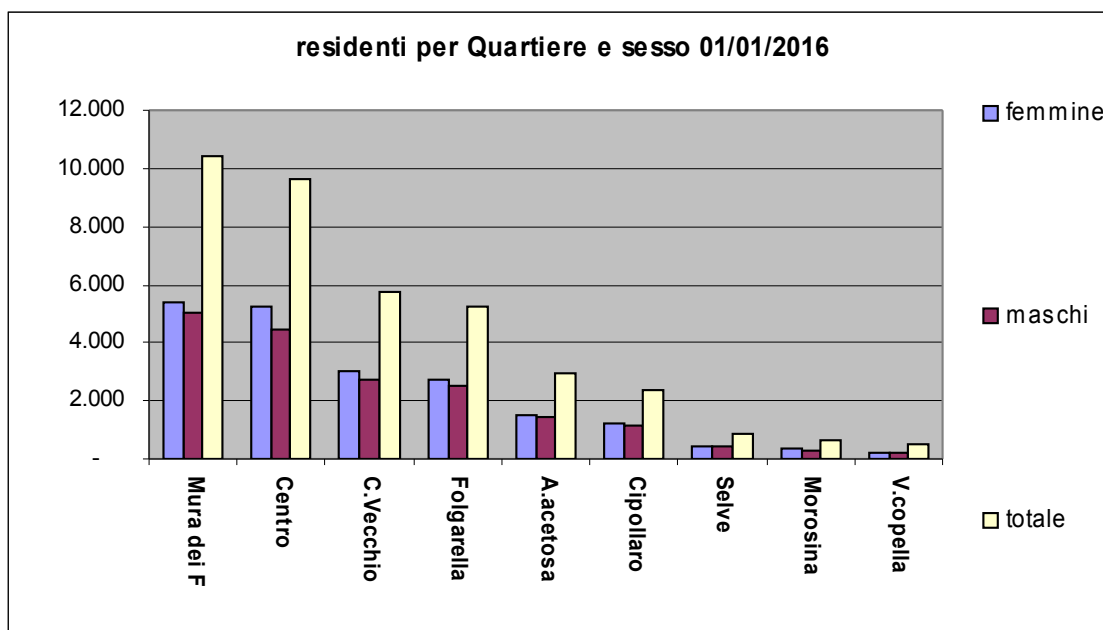

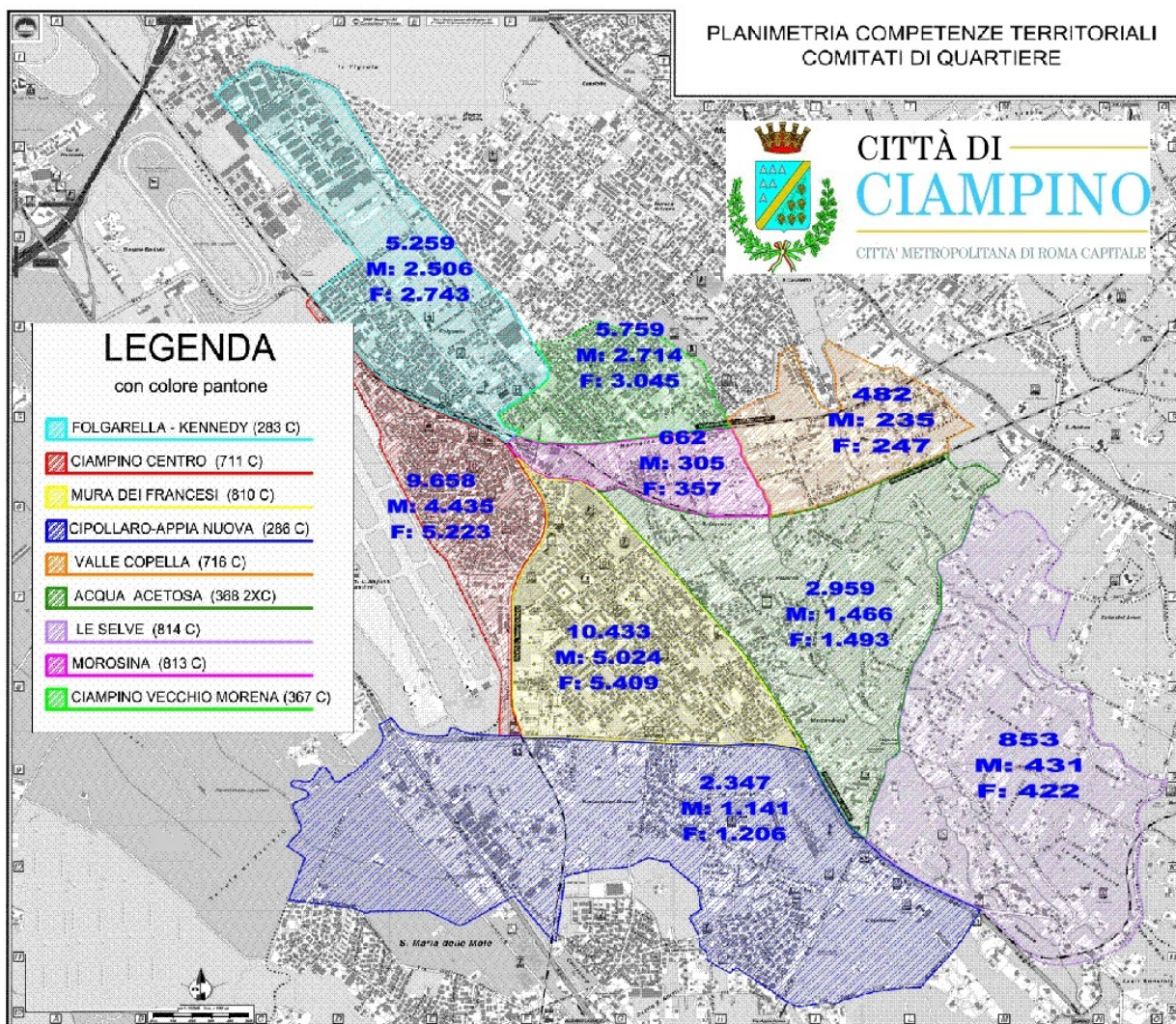

Residenti per quartiere 01/01/2016 val %

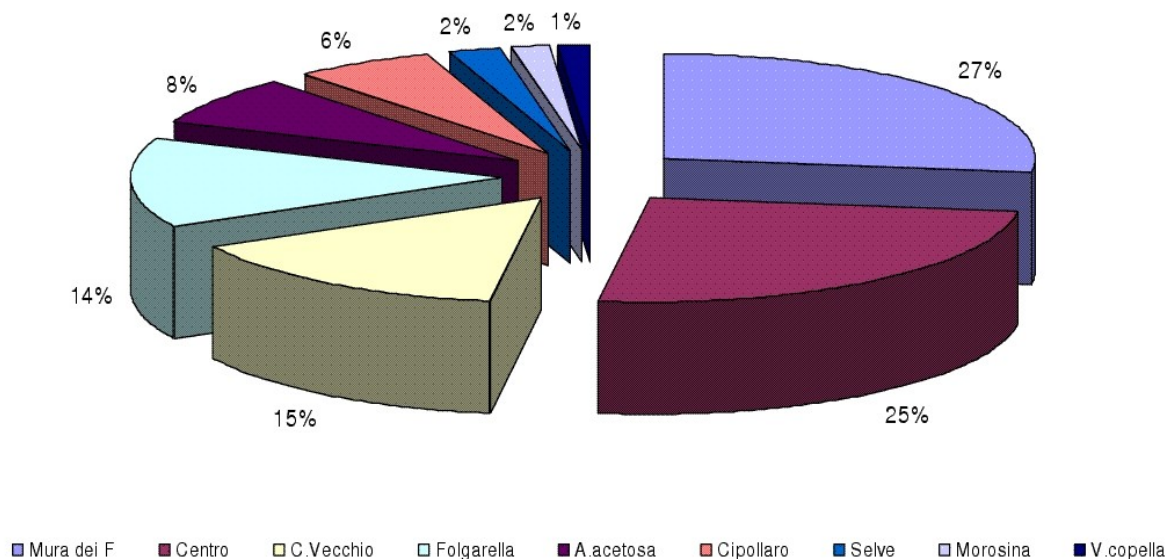

CDQ FOLGARELLA

	femmine	maschi	totale
A. Boito	38	35	73
A. Grandi	196	197	393
A. Tondelli	98	92	190
A. Toscanini	78	72	150
A. Vivaldi	57	54	111
C.P. Biroli	442	375	817
Calò	20	21	41
Carnevale	11	9	20
D. Cimarosa	18	14	32
Donizetti	40	31	71
E. Reverberi	22	26	48
G Brodolini	231	209	440
G. Paisiello	34	26	60
G. Puccini	57	44	101
G. Saragat	8	9	17
G. Spontini	45	38	83
G. Verdi	79	73	152
L. Cherubini	45	32	77
L. Ferioli	43	32	75
L. Romana dal 23	370	365	735
Leoncavallo	52	47	99
M. Serri	45	44	89
Mascagni	40	31	71
Morandi	22	22	44
N. Sauro	30	32	62
P.L. Palestrina	65	47	112
P.zza Kennedy	9	8	17
Respighi	34	30	64
S Pertini	30	30	60
U. Giordano	30	35	65
V. Bellini	39	31	70
V.le Kennedy	425	395	820
	2.753	2.506	5.259

CDQ Ciampino Centro

	femmine	maschi	totale
A. De Gasperi	136	111	247
B. Serotini	22	21	43
casa comunale	5	5	10
Col Di lana	853	710	1.563
della Folgarella	211	182	393
E. Toti	81	70	151
F. Baracca	256	195	451
Giovanni XXIII	27	18	45
IV Novembre	255	227	482
Largo F Armati	1	2	3
P. della libertà	12	9	21
P. Togliatti	19	14	33
P.L. Da vinci	164	128	292
P.L. Rizzo	22	13	35
P.Trento trieste	27	24	51
Piazza della pace		0	
Piazza della repubblica	2	6	8
S. D'acquisto	21	27	48
S.F. D'assisi	460	394	854
V. Montegrappa	190	176	366
V.le Trento	135	113	248
via 2 Giugno	135	109	244
Via Adamello	20	18	38
Via Dalmazia	136	109	245
Via della repubblica	125	122	247
Via Fiume	80	58	138
Via Gorizia	132	109	241
Via Isonzo	25	27	52
via Italia	123	126	249
via pignatelli	248	223	471
Via sabotino	17	21	38
Via Trieste	122	93	215
Via Veneto	195	188	383
Viale del lavoro	282	226	508
Viale Marino	294	259	553
Viale Roma	330	246	576
XXIV Maggio	60	56	116
	5.223	4.435	9.658

Ciampino vecchio

	femmine	maschi	totale
A. Appiani	17	17	34
A. Malagoli	56	51	107
Alfieri	68	63	131
Alighieri	26	37	63
Ariosto	23	20	43
Bersani	48	51	99
Bleriot	136	128	264
C Lindbergh	20	18	38
Carducci	42	45	87
Cragnani	28	31	59
De Pinedo	222	232	454
F. Nigro	23	26	49
Flli Wright	343	324	667
Foscolo	15	12	27
G. Zino	40	30	70
G.Valenza	1	2	3
Guidoni	241	201	442
Icaro	177	165	342
L. Romana	178	133	311
Leopardi	11	9	20
Lgo D'Ascanio		0	
Lgo E Fermi	77	71	148
Locatelli	89	75	164
M. De Bernardis	29	21	50
Maddalena	193	155	348
Marconi	198	164	362
Monti	18	20	38
Morena	359	311	670
Nobile		0	
O. Pellicceri	21	20	41
Ovidio	37	28	65
Pascoli	87	69	156
Petrarca	99	82	181
Petrolini	35	35	70
R. Rovatti	34	32	66
S.P della croce	47	15	62
Vigne di morena	17	11	28
	3.055	2.704	5.759

Cipollaro

	F	M	Totale
Alessandria	15	17	32
Appia nuova	35	40	75
Ariccia	74	74	148
Asti	52	49	101
Bari	30	35	65
Capane di marino	0	0	0
Cappalonga	109	107	216
Colle alberta	58	47	105
Colle malvasia	39	41	80
Colle S Giovese	29	25	54
Cuneo	36	36	72
De gennaro	3	1	4
dei Laghi	174	190	364
Del Sassone	8	15	23
E Ferrari	13	12	25
F. Monaci	69	50	119
Fiore di maggio	33	25	58
L. Bandini	0	0	0
Melvin Jones	0	0	0
Messina	149	127	276
Novara	17	8	25
Ospedaletto	49	45	94
P. Vitale	42	37	79
Pescheto	43	35	78
R. Girasole	32	35	67
Ricci	2	3	5
Roseto	24	30	54
Superga	6	1	7
Torre messerpaoli	1	3	4
Tozzi	5	7	12
Trebbiano	15	16	31
Verbania	6	5	11
Vigna capri	34	24	58
Vigna fiorita	4	1	5
	1.206	1.141	2.347

Muro dei Francesi

	femmine	maschi	totale
A. Cangitano	101	87	188
Ancona	35	43	78
Aosta	30	31	61
Atene	197	194	391
Belfast	0	0	0
Bentivoglio	20	31	51
Bevilacqua	26	35	61
Bianchini	18	16	34
Bologna	240	199	439
Bonn	42	45	87
Bonvicini	56	46	102
Bruxell	208	191	399
Cagliari	151	121	272
Capuzzi	7	8	15
Colorni	15	13	28
Dublino	0	0	0
Edo	30	35	65
F Vella	40	45	85
F. Viola	53	50	103
F.lli Cervi	17	20	37
Firenze	311	303	614
G. Biglieri	41	33	74
G. D'Avino	21	27	48
G. Levato	16	12	28
Genova	162	157	319
Giachino	30	22	52
Gobetti	31	25	56
I. Marchiani	14	13	27
L. Bizzali	58	51	109
L.go Dublino	0	0	0
L.go E. UNITA	15	18	33
L'Aia	0	0	0
Lisbona	265	229	494
Londra	248	227	475
Iussemburgo	185	166	351
M.L. King	15	19	34
Madrid	172	144	316
Martinelli	25	29	54
Marzabotto	12	7	19
Milano	236	216	452
Mura dei francesi	570	534	1104
Napoli	142	148	290
Olanda	37	36	73
Olearo	74	67	141
P. Della ginestra	16	22	38
P. Fabbri	83	75	158
P. Lombardo	34	42	76
P. Rizzotto	15	11	26
Palermo	94	96	190
Parigi	260	220	480
Pasolini		0	
Perugia	131	128	259
Potenza	72	67	139
Quasimodo	6	6	12
quattro g napoli	8	7	15
R. Cattaneo	12	12	24
R. La Barbera	2	4	6
Rossi	38	32	70
S. Novembre	21	23	44
Sciascia	70	61	131
Spagna	0	0	0
Spoletto	62	53	115
T. Galimberti	27	16	43
Tommaseo	10	8	18
Torino	48	44	92
Tubino	29	22	51
Urbino	16	26	42
V. Cortese	51	35	86
V.le Francia	0	0	0
Venezia	285	265	550
Viglorelli	30	34	64
Zamboni	23	22	45
	5.409	5.024	10.433

Acqua Acetosa	F	M	TOT
A Rosmini	38	29	67
A. Acetosa	389	353	742
A. Mauro	28	36	64
Acquasotterra	62	64	126
Colle oliva	47	57	104
degli uliveti	22	24	46
Doganale	83	73	156
Giglio	24	24	48
Lgo S. Barnaba	0	0	0
Marcandreaola	373	367	740
Melograno	31	28	59
Mola cavona	26	20	46
Pianosa	4	10	14
Romana Vecchia	288	300	588
Sardegna	29	27	56
Valle copella	8	16	24
Vicolo patatona	41	38	79
	1.493	1.466	2.959
Selve	F	M	TOT
De Curtis	9	8	17
dei ciliegi	1	2	3
dei vigneti	74	85	159
della mola	72	73	145
delle pantanelle	52	37	89
delle selve nuove	52	57	109
delle selve vecchie	22	25	47
Massaiola	34	35	69
Mola cavona	26	32	58
romana	35	27	62
vicolo della mola	26	32	57
vicolo sassone	19	19	38
	422	432	853
Morosina	F	M	TOT
Frascati	13	12	25
Grottaferrata	59	60	119
Morosina	122	114	236
Nemi	57	45	102
Rocca Priora	28	27	55
S.L. Gonzaga	32	33	65
SP della croce	46	14	60
	357	305	662
Copella	F	M	TOT
Placanica	0	0	0
Ischia	31	40	71
Vulcano	5	4	9
Capri	17	18	35
Copella	27	21	48
Lampedusa	3	5	8
Torre acquasott	41	32	73
Caprera	15	12	27
Panarea	26	22	48
Elba	17	17	34
Montecristo	24	23	47
Ponza	8	9	17
Giannutri	10	8	18
Ventotene	20	19	39
Riace	3	5	8
	247	235	482