

Informazioni statistiche Dicembre 2016



Ufficio Statistica

Annuario 2015 Mesi precedenti

Bilancio demografico Dicembre 2016 e un primo bilancio dell'anno appena trascorso

Al 31 Dicembre 2016 siamo 38.536-18.382maschi e 20.154 femmine

	NATI			MORTI			ISCRITI			CANCELLATI			Saldo Naturale			Saldo Migratorio			incremento		
	M	F	T	M	F	T	M	F	T	M	F	T	M	F	T	M	F	T	M	F	T
Gennaio	18	11	29	22	28	50	56	49	105	62	40	102	-4	-17	-21	-6	9	3	-10	-8	-18
Febbraio	12	10	22	7	17	24	50	59	109	64	81	145	5	-7	-2	-14	-22	-36	-9	-29	-38
Marzo	18	13	31	3	6	9	60	64	124	55	55	110	15	7	22	5	9	14	20	16	36
Aprile	20	10	30	26	25	51	95	95	190	74	60	134	-6	-15	-21	21	35	56	15	20	35
Maggio	6	9	15	5	7	12	65	55	120	44	45	89	1	2	3	21	10	31	22	12	34
Giugno	3	11	14	18	23	41	36	23	59	44	45	89	-15	-12	-27	-8	-22	-30	-23	-34	-57
Luglio	18	19	37	14	8	22	45	40	85	92	43	135	4	11	15	-47	-3	-50	-43	8	-35
Agosto	5	15	20	8	3	11	65	74	139	55	65	120	-3	12	9	10	9	19	7	21	28
Settembre	24	22	46	9	19	28	46	62	108	77	67	144	15	3	18	-31	-5	-36	-16	-2	-18
Ottobre	16	7	23	7	17	24	131	48	179	51	44	95	9	-10	-1	80	4	84	89	-6	83
Novembre	17	12	29	9	9	18	79	80	159	28	39	67	8	3	11	51	41	92	59	44	103
Dicembre	21	9	30	33	20	53	47	41	88	52	60	112	-12	-17	-23	-5	-19	-24	-17	-30	-47

residenti al 1° gennaio 2016: maschi 18.257 femmine 20.155 totale 38.412

residenti a fine mese	residenti in famiglia			res. in convivenza			residenti = totale alla fine del mese precedente + incremento			n. famiglie	n. convivenze
	maschi	femmine	totale	M	F	T	maschi	femmine	totale		
gennaio	18.214	20.093	38.307	33	54	87	18.247	20.147	38.394	16.122	16
febbraio	18.205	20.064	38.269	33	54	87	18.238	20.118	38.356	16.122	16
marzo	18.225	20.080	38.305	33	54	87	18.258	20.134	38.392	16.145	16
aprile	18.239	20.101	38.340	34	53	87	18.273	20.154	38.427	16.174	16
maggio	18.261	20.112	38.373	34	54	88	18.295	20.166	38.461	16.208	16
giugno	18.229	20.064	38.293	34	55	89	18.263	20.119	38.382	16.201	16
Luglio	18.227	20.072	38.299	33	55	88	18.260	20.127	38.387	16.221	15
Agosto	18.235	20.093	38.328	32	55	87	18.267	20.148	38.415	16.252	15
Settembre	18.218	20.091	38.309	33	55	88	18.251	20.146	38.397	16.267	15
Ottobre	18.235	20.085	38.320	105	55	160	18.340	20.140	38.480	16.276	15
Novembre	18.286	20.130	38.416	113	54	167	18.399	20.184	38.583	16.314	15
Dicembre	18.267	20.101	38.368	115	53	168	18.382	20.154	38.536	16.314	14

Residenti 2015-2016

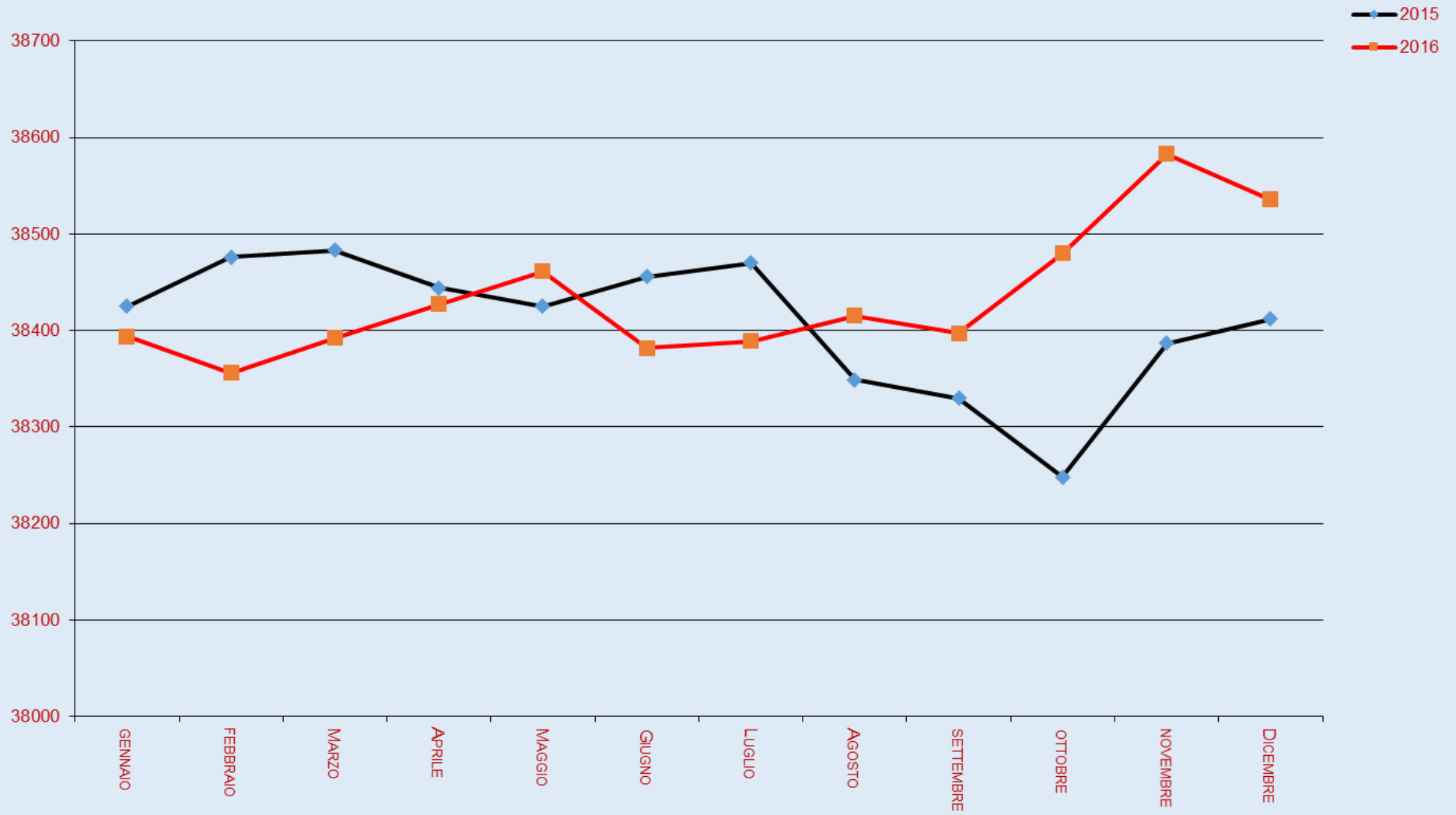

Popolazione al 31/12/2016 per macro fasce di età			
Macro fasce di età	maschi	femmine	totale
0-14anni	2.720	2.651	5.371
15-29	2.967	2.850	5.817
30-64	9.282	10.176	19.458
oltre 65	3.416	4.474	7.890
	18.385	20.151	38.536
	maschi	femmine	totale
Popolazione attiva: 15-64	12.249	13.026	25.275
Popolazione non attiva (0-14) +(oltre 65)	6.136	7.125	13.261
Indici	2014	2015	2016
dipendenza strutturale	51,6	52,14	52,5
dipendenza degli anziani	30,1	30,7	31,2
indice di vecchiaia	140,2	143,5	146,9
età media	43,1	43,4	43,6

L'indice di dipendenza è il rapporto percentuale tra la popolazione in età non attiva, cioè quella sotto i 15 anni, più quella sopra i 65 e la popolazione in età attiva, cioè quella dai 15 ai 65 anni di età.

L'indice di dipendenza degli anziani è il rapporto percentuale tra la popolazione anziana in età non lavorativa, cioè la popolazione compresa che ha più di 65 anni di età, e la popolazione in età lavorativa, cioè quella compresa tra i 15-64 di età

L'indice di vecchiaia è il rapporto tra la popolazione di 65 anni e più e la popolazione di 0-14 anni, moltiplicato per 100.

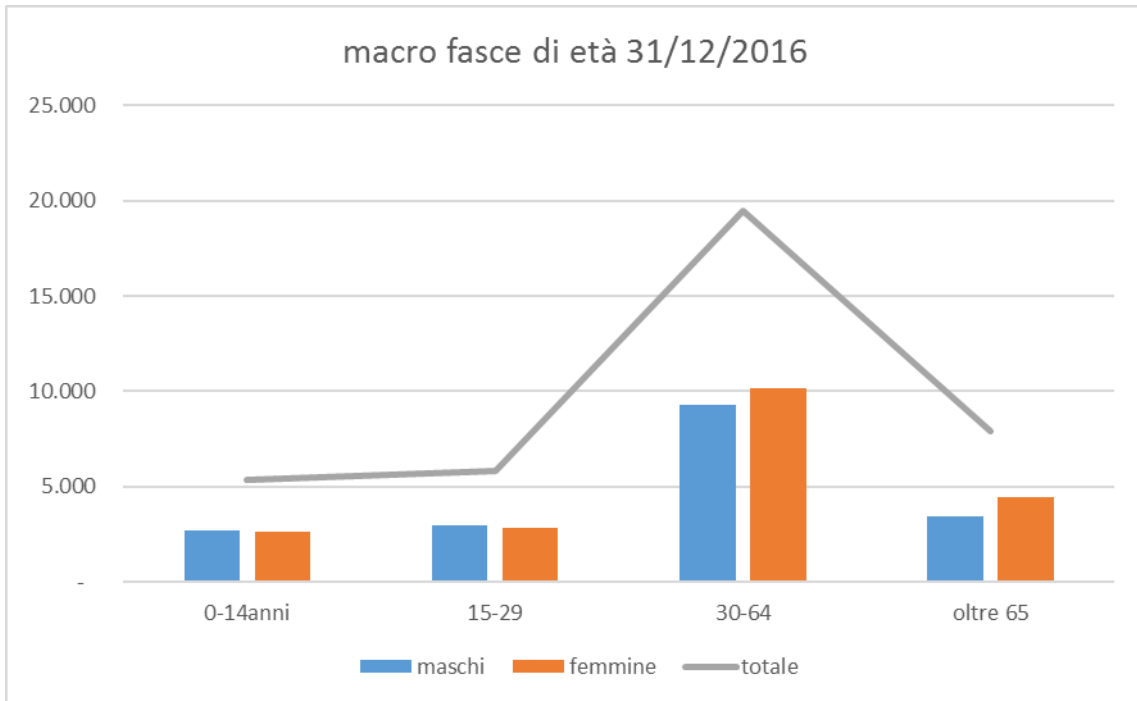

Piramide dell'età 2016

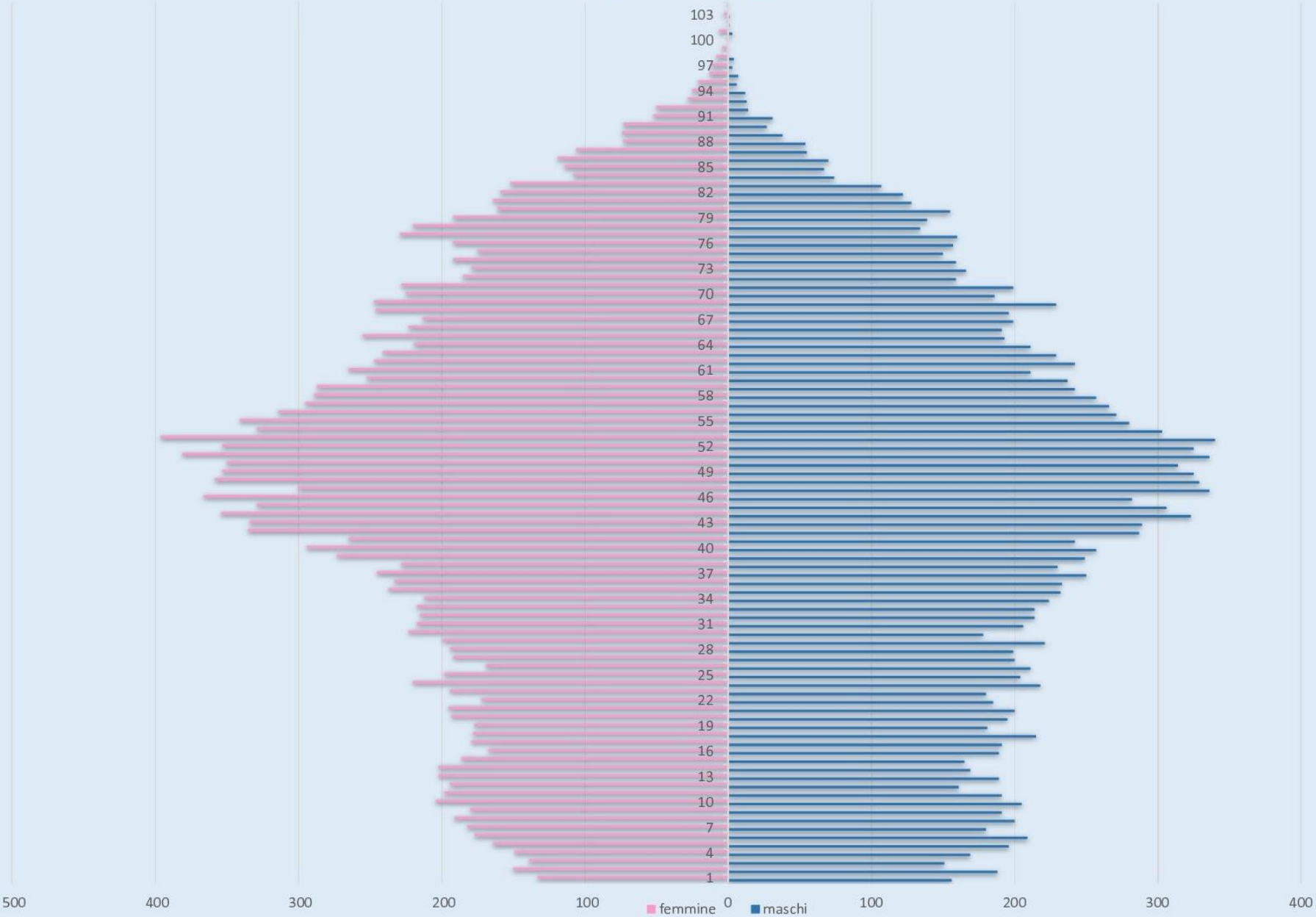

La popolazione straniera

	maschi	femmine	totale		
stranieri al 31/12/2016	1.270	1.574	2.844	pari al	7,4
da paesi UE	1.621	di cui 1.443		dalla romania	
da paesi extraUE	1.223				

Stranieri per fasce di età	residenti
0-17 anni	534
18-50	1.840
51-55	208
56-65	193
Oltre 65	69
	2.844

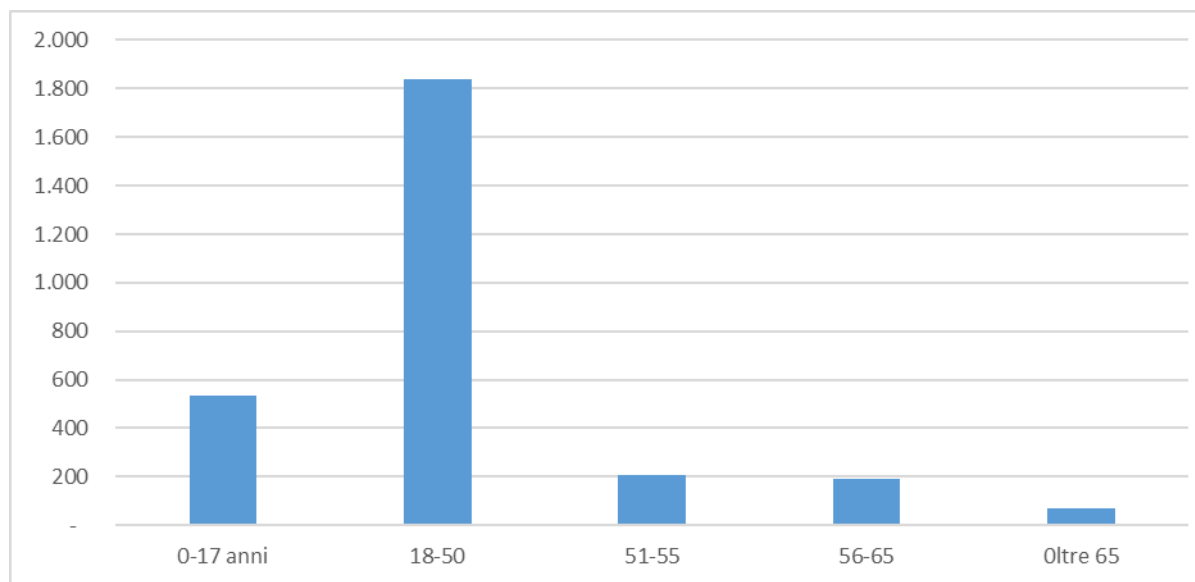

Movimento naturale e migratorio della popolazione 2015-2016												
	2015		Totali 2015	Saldi 2015		Tot saldi 2015	2016		Totali 2016	Saldi 2016		Tot saldi 2016
	M	F		M	F		M	F		M	F	
nati	187	154	341				178	148	326			
morti	188	171	359	-1	-17	-18	161	182	343	17	-34	-17
iscritti	664	739	1403				775	690	1465			
cancellati	706	684	1390	-42	55	13	698	644	1342	77	46	123

Movimento naturale e migratorio per sesso 2015-16

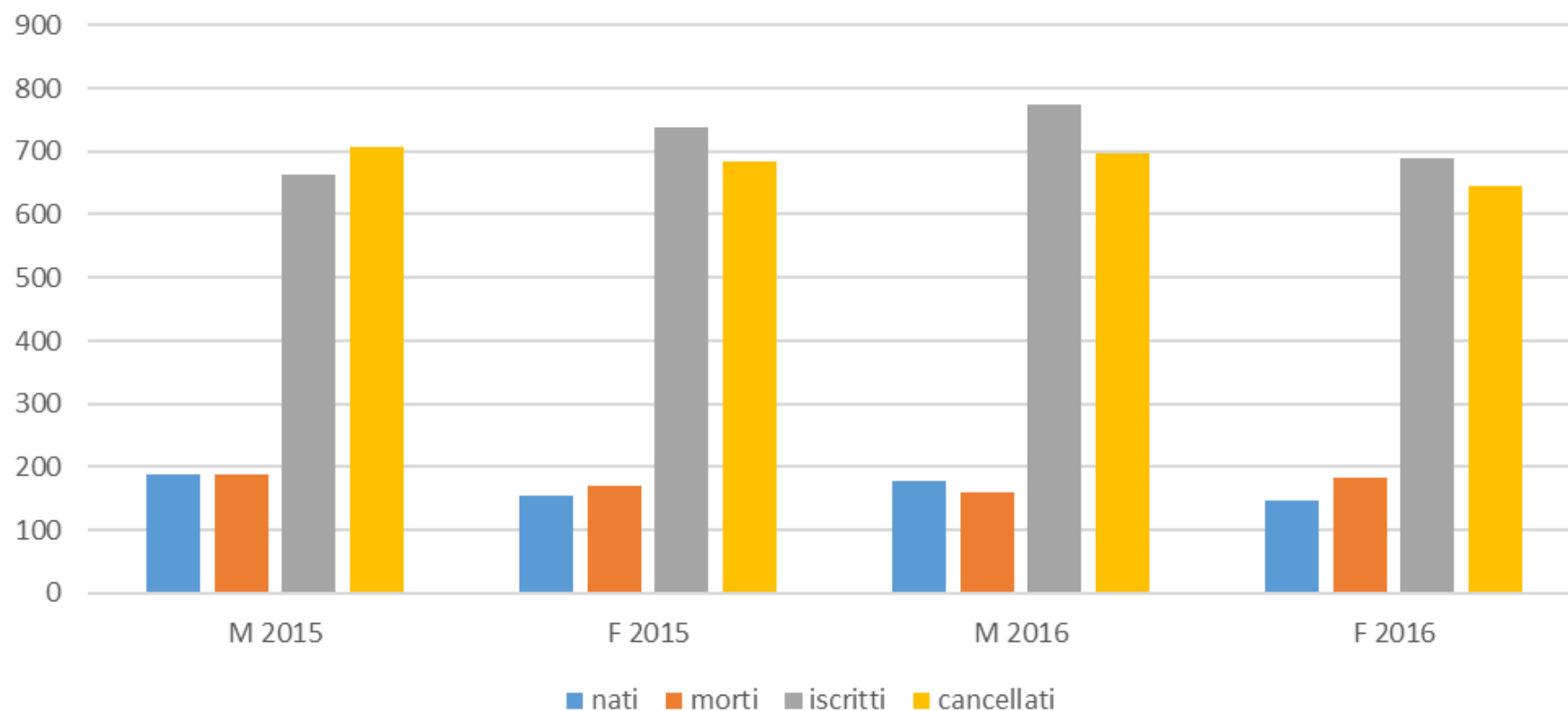

Riepilogo struttura produttiva 2014-2015

Ad integrazione delle informazioni del mese di novembre 2016

Comune di CIAMPINO

Struttura socio-demografica (al 31.12.2015)	
Popolazione residente:	38.412
di cui straniera:	2.547
Var. % rispetto al 15° Censimento 2011 (Totale pop.):	3,2
Var. % rispetto al 15° Censimento 2011 (Stranieri):	34,3
Incidenza stranieri / pop. residente (%):	6,6
Saldo naturale:	-18
Saldo migratorio e per altri motivi:	13
Saldo totale:	-5
Quoziente di natalità (‰):	8,9
Quoziente di mortalità (‰):	9,3
Tasso di crescita demografica:	-0,1
Rapporto Maschi : Femmine (%) (Totale pop.):	47,5 : 52,5
Rapporto Maschi : Femmine (%) (Stranieri):	41,4 : 58,6
Acquisizioni di cittadinanza italiana:	44
Numero di famiglie:	16.094
N° medio componenti per famiglia:	2,4
Età media:	43,8
Indice di vecchiaia (%):	142,1
Indice di dipendenza strutturale (%):	52,1

Struttura imprenditoriale	31.12.2014	31.12.2015
Totale imprese (Sedi):	3.035	3.068
Saldo imprese:	50	61
Tasso di crescita (%):	1,66	2,0
Imprese femminili:	672	676
Imprese artigiane:	552	542
Imprese straniere:	246	260
Imprese giovanili:	328	336
Imprese individuali / Sedi (%):	45,8	44,9
Localizzazioni d'impresa		
Agricoltura, silvicoltura e pesca:	44	46
Industria:	765	768
Industria in senso stretto:	201	193
Costruzioni:	564	575
Servizi:	2.591	2.614
Commercio e riparazioni:	1.333	1.334
Trasporto e magazzinaggio:	149	146
Alloggio e ristorazione:	282	285
Servizi alle imprese:	567	582
Altro:	260	267
Attività non classificate:	329	363
Totale Localizzazioni:	3.729	3.791
Rapporto Unità locali / Sedi (%):	22,9	23,6
Titolari e soci d'impresa:	1.940	1.912
Titolari e soci d'impresa stranieri:	218	222
N° aperture procedure di fallimento:	8	7